



COMUNE DI VIDRACCO
Città Metropolitana di Torino

PROGETTO ESECUTIVO

PROGETTO PER UN NUOVO TURISMO DELLA ACCESSIBILITA' SOSTENIBILE NEI
COMUNI DI TRAVERSELLA, VALCHIUSA, VAL DI CHY E VIDRACCO IN VALCHIUSELLA.
ASSE B _ ATTREZZATURA CIRCUITI DI FRUIZIONE TURISTICA
ACCESSIBILE - AZIONE B.1 _ COMUNE DI VIDRACCO: DIGA DI GURZIA E TORRE
CIVES.

CUP G12H23000810005

Tavola 1	Localizzazione degli Interventi nel territorio comunale
Scale: -----	Il Progettista 
Data maggio 2025	
Codato Giovanna ARCHITETTO - OATO 4855 Strada Vicinale Gabriel 6 - 10015 Ivrea (TO) cell 340 3341121 e-mail giocodato@gmail.com pec giovanna.codato@open.legalmail.it	

Estratto di Carta Tecnica Regionale

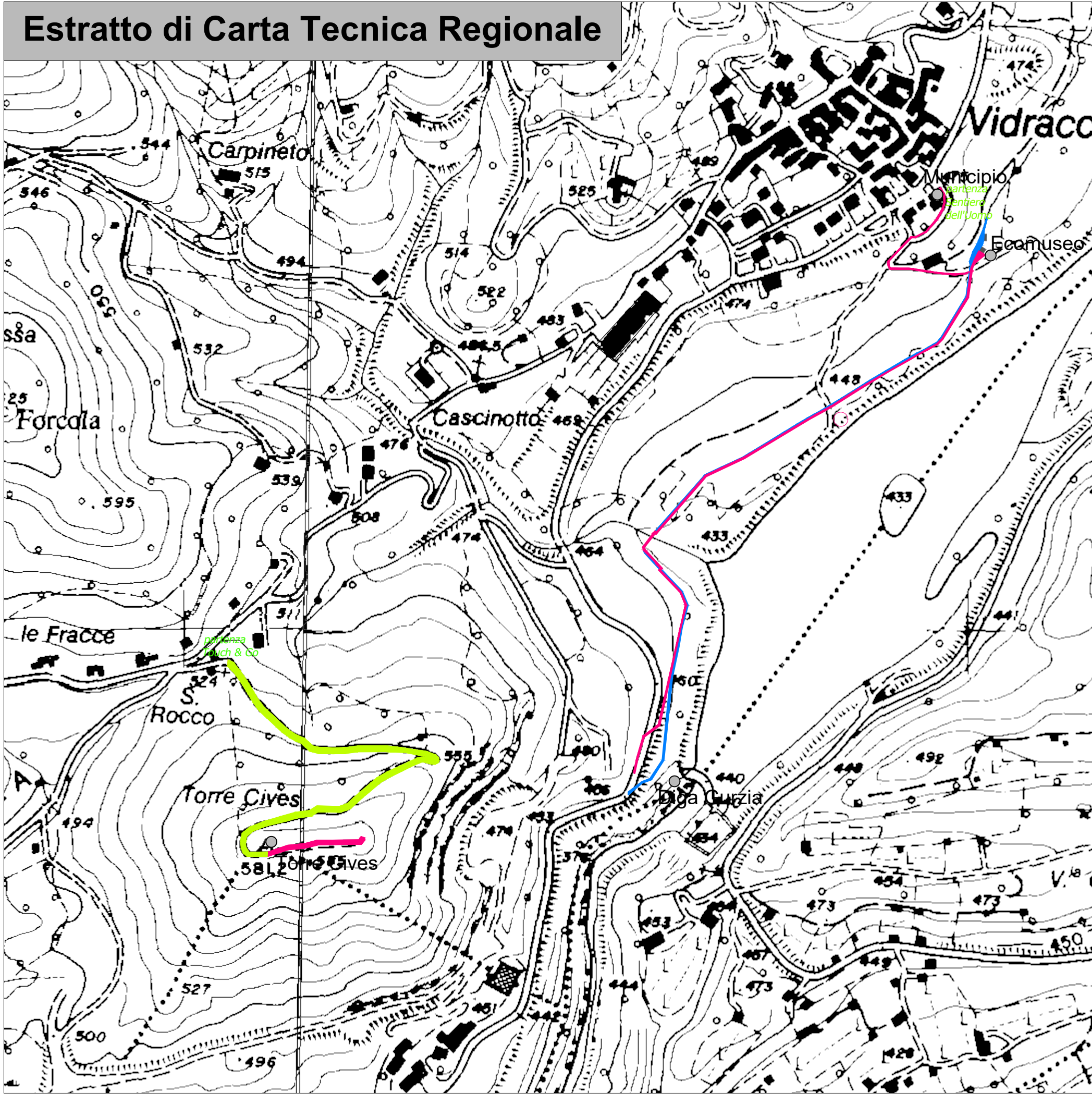

Stralcio di Foto Aerea (fonte Google Maps)

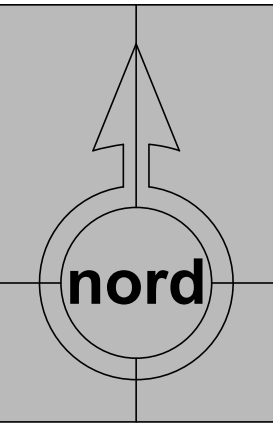
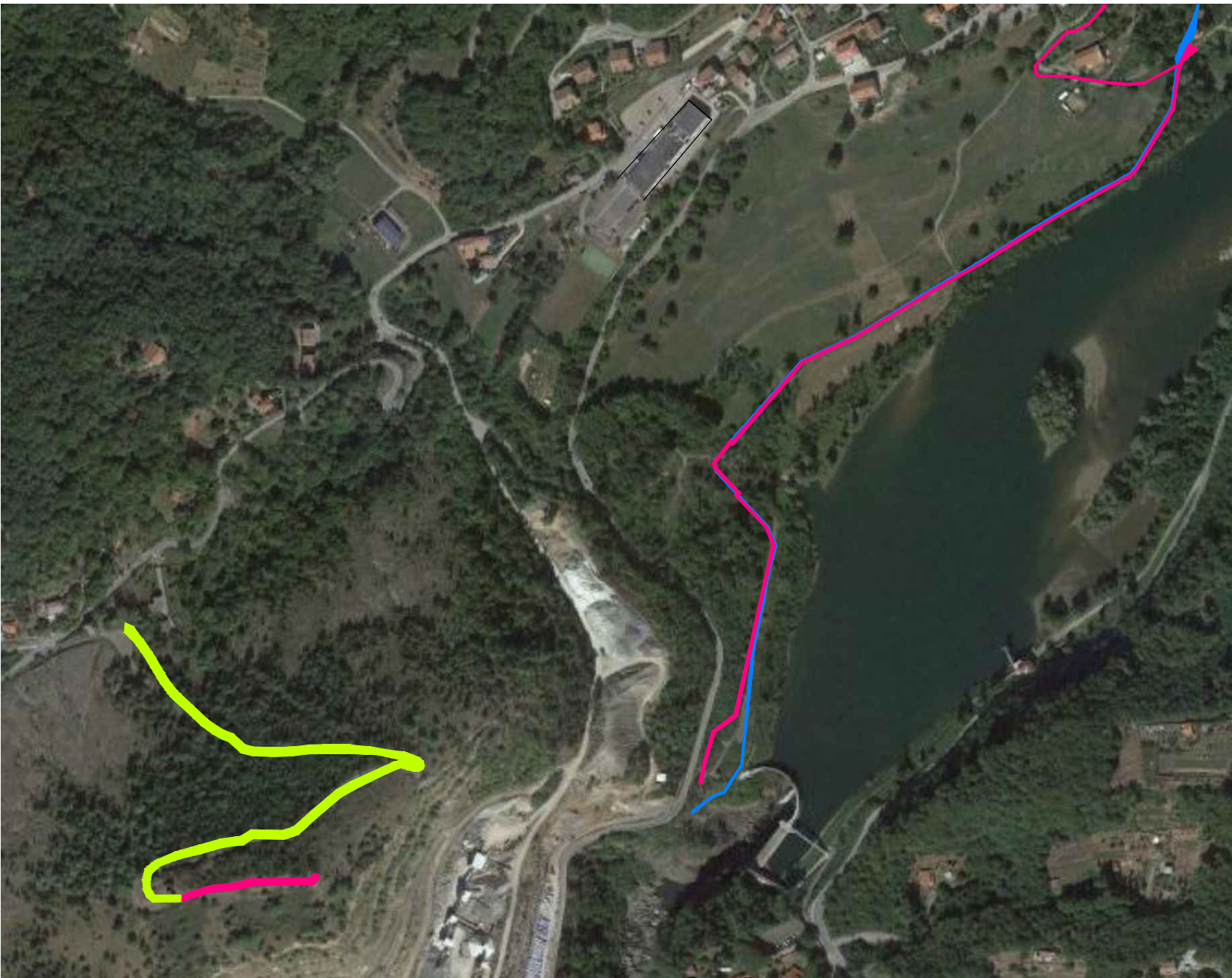

Legenda

- Aree oggetto di intervento oggetto di VINcA
- Percorso esistente Touch & Go
- Percorso esistente Sentiero dell'Uomo